



equipo redactor:

ratio ingenieros s.l.

proyecto:

PGOU de Corvera de Toranzo
aprobación inicial

fase del proyecto:

Aprobación Inicial
enero de dos mil veinte

plano:

tipo de plano: ORDENACIÓN
archivo: o.6.2_Plan Especial.pdf
escala: 1:2.000

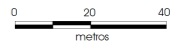

(originales en A3)

base cartográfica:

Cartografía del Gobierno de Cantabria
Cartografía Catastral
Sistema de Referencia: ETRS89
Proyección: UTM Huso 30 Norte



localización:

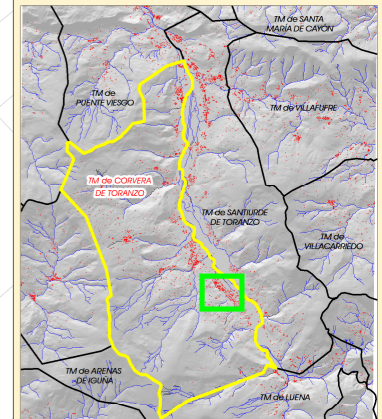

leyenda:

— Límite del Plan Especial

Categorías de Protección:

- Integral
- Estructural
- Ambiental
- Sin Protección
- Fuera de Ordenación

Aprobación definitiva del Plan Especial.
30/04/2014. BOC 21/05/2014
Bien de Interés Cultural, en categoría de
Conjunto Histórico. Lugar de Alceda.

Clasificación del Suelo:

- Suelo Urbano
- Suelos Urbanizables

título:
Patrimonio
Plan Especial de
Protección del
Conjunto Histórico
de Alceda

nº
plano:

o.6.2

