



equipo redactor:

ratioingenieros s.l.

proyecto:

plan general de ordenación urbana de
Corvera de Toranzo
aprobación inicial

fase del proyecto:

Informe Sostenibilidad Ambiental
enero de dos mil veinte

plano:

tipo de plano: ORDENACIÓN

archivo: o.6_PMCC

escala: 1:18.000

(original impreso en A1)

base cartográfica:

CARTOGRAFÍA DEL GOBIERNO DE CANTABRIA, año 2007
Sistema Referencial: ETRS89
Proyección U.T.M. Huso 30 Norte.
Origen de longitudes: Meridiano de Greenwich
Origen de alturas: Nivel medio del mar en Alicante.
Equidistancia curvas de nivel: 5 metros.
Origen de datos: vuelo fotogramétrico de 2007.
CARTOGRAFÍA CATASTRAL

localización:

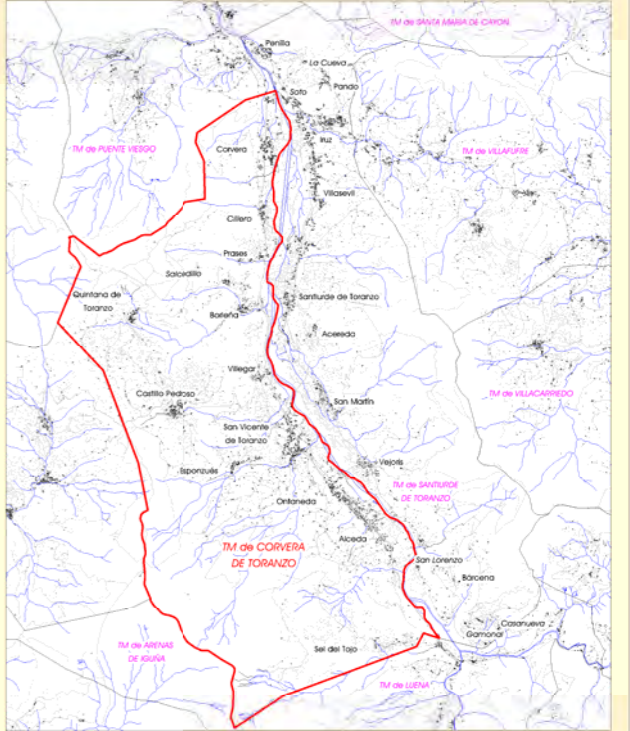

leyenda:

Plan de Movilidad Ciclista de Cantabria (PMCC):
Orden MED/03/2013, de 23 de enero

— constituido
- - - en proyecto

título:

Plan de Movilidad Ciclista
de Cantabria (PMCC)

nº de
plano:

0.6